

M^{re} CATALDI Christian
19 rue des Labours
91540 Renneçay.
01 64 99 73 46.

Renneçay.
le 25/11/12.

Propriété: Les Cristallines n°17
7 rue des Corsaires
34 200 Cap d'Asde.



Madame.

Je soussigné Messier CATALDI Christian propriétaire au n°17 des
Cristallines du Cap d'Asde, sollicite votre autorisation pour faire
des travaux consistant en la fermeture de l'ouvert accolé à
notre villa, sans modification de la toiture existante et à l'appui
de celle-ci, conformément aux plans ci-joints.

Dans l'attente d'un retour rapide, veuillez accepter mes meilleures
salutations

M^{re} CATALDI

toiture existante

PARTIE AVANT

être volant volant
sur de
en verre

mur mitoyen

emplacement de nouvelle porte
parking

creation d'un mur avec
appui similaire a celui d'origine

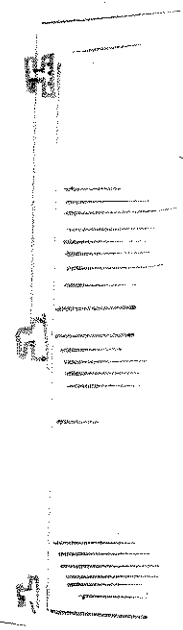

PARTIE ARRIERE

toiture existante

mur existant

Caisseau volet roulant

volet roulant
electrique

allier de nouveau voisin

mur mitoyen

bois blanc
coulissant

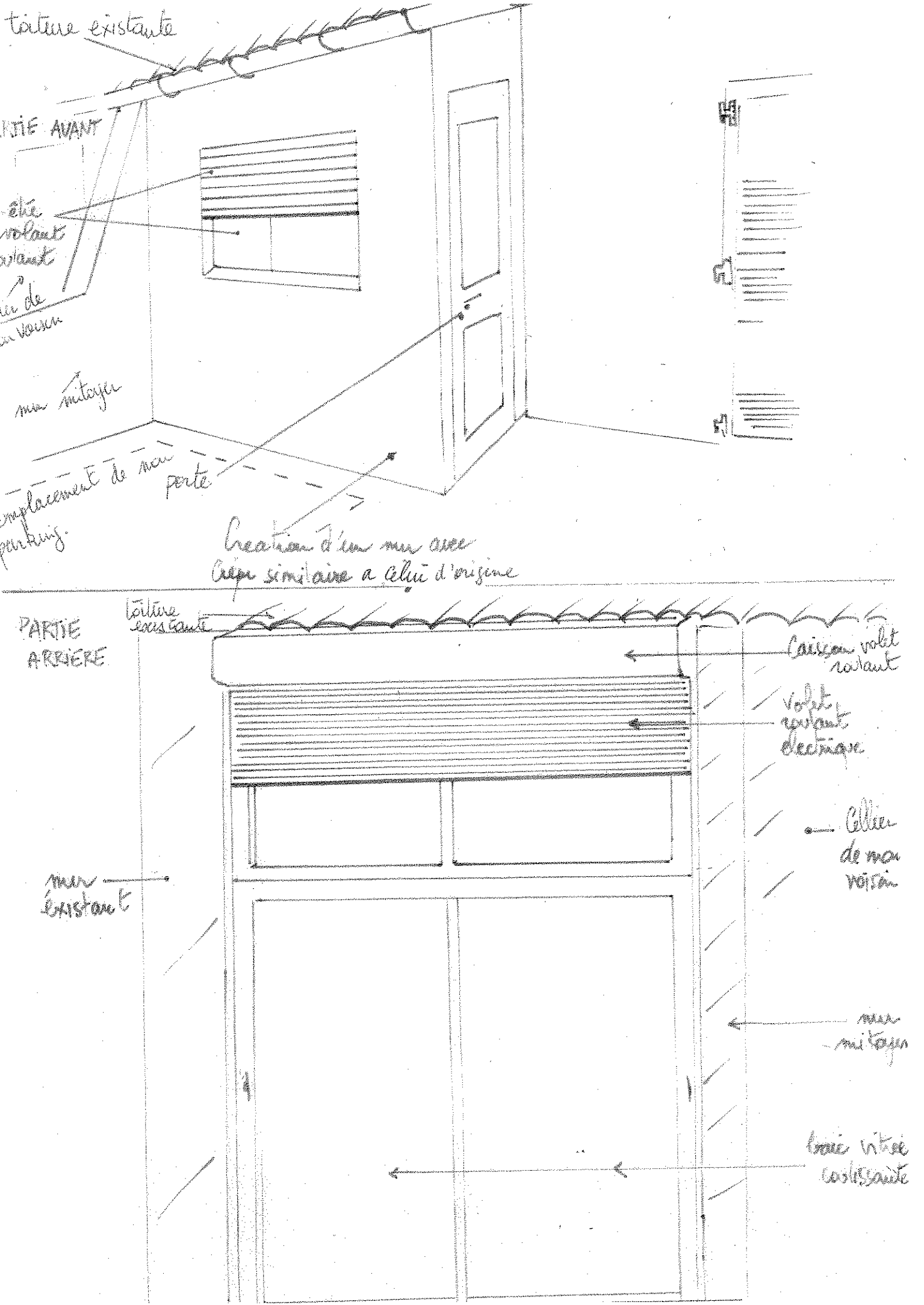

AVANT ACTUEL DEVANT ETRE PERTE

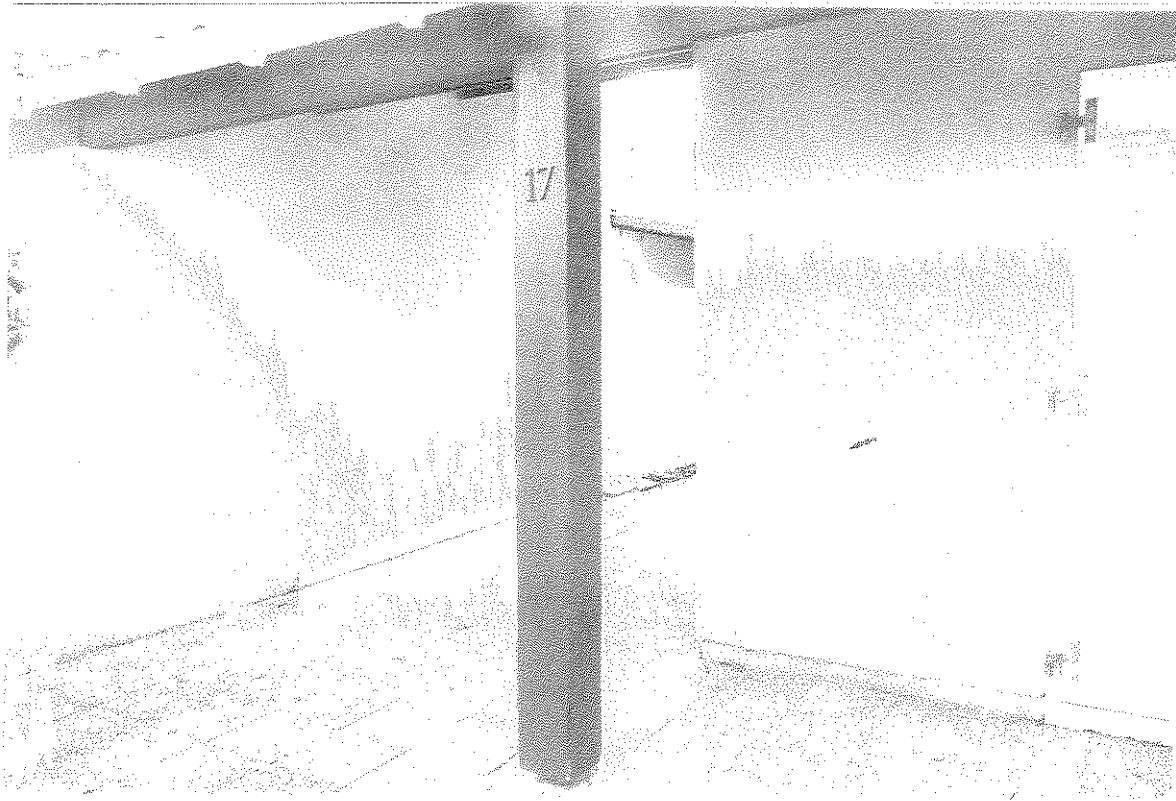

Photo
AVANT



Photo
ARRIERE



LES CRISTALLINES

VILLA n° 5

APPARTEMENT n° PLAN 17

SURFACE UTILE : 38,1 m²
DONT COMBLES : 10,7 m²

M. et aff. p. Catala
V. et aff. p. ...

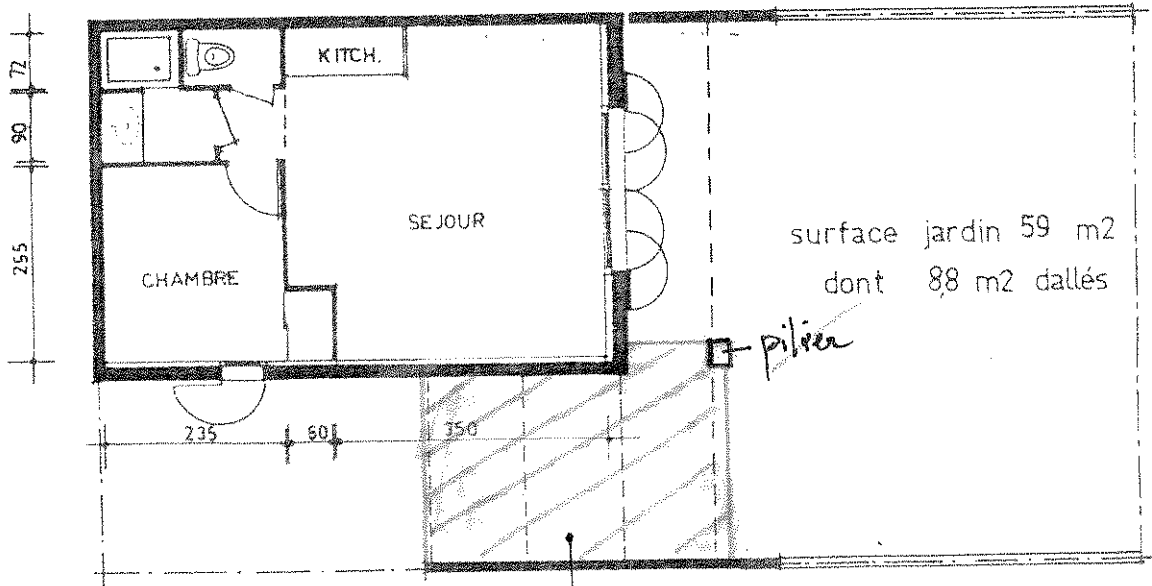
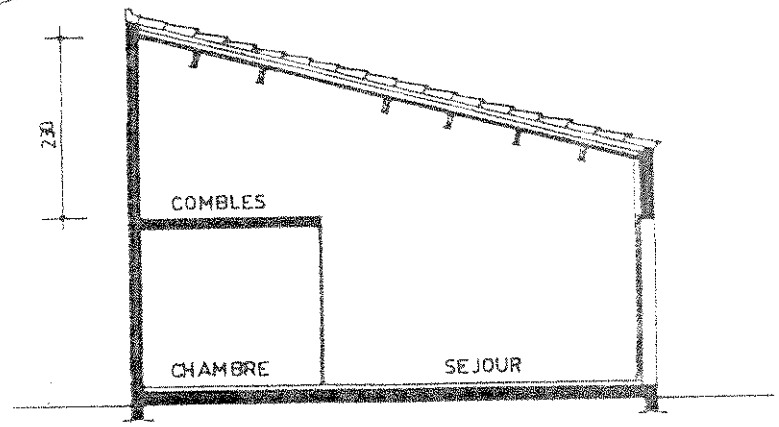
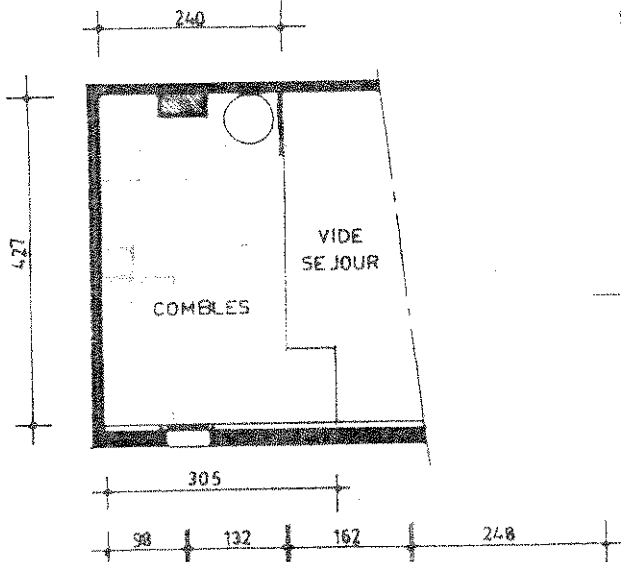

surface jardin 59 m²
dont 88 m² dallés

partie concernée par les travaux